上海畫報

民國十七年九月念四日

有見識之夫君

見其妻子身體衰弱血薄氣虛或患其他各種月信不調等症立即投以韋廉士大醫生紅色補丸莫不藥到病除乃是婦科各症之聖藥也 上海江西路六十號韋廉士醫生藥局啟

▣粵中名歌舞家紫羅蘭女士近影▣

▲本報價目 [illegible]

◀第三九五期▶

▲廣告刊例 [illegible]

上海畫報

◀每三日出一張每大洋四分▶

中華郵政特准掛號立券之報紙

天橋牌香烟

上等質料精製

有備無患（璽）

天氣炎熱、急症常生、假如途次生病、危在頃刻、虎標八卦丹乃救急之聖藥、家居常備、可保合家平安、旅行常備、可免危險、此丹并治下列各症

虎標八卦丹主治

嵐瘴痧症 感冒風寒 頭痛眩暈 胸腹飽滯
寒熱交作 痧氣昏悶 中風中痰 一切咳嗽
時行疫毒 傷寒中暑 霍亂吐瀉 心氣腹痛
跌打刀傷 手足腫痛 無名腫毒 遠年脚疤

猛虎商標

總發行 上海虎標永安堂 北四川路八十九號電話（北）二七三六 各大藥房烟紙店均有出售

上海瑞文印刷所代印

●廢約運動宣傳週標語

(一)不平等條約、是中國人民的賣身契、
(二)不平等條約、是我們的致命傷、
(三)不平等條約、造成中國衰弱的根本原因、
(四)不平等條約、是促進中國滅亡的利器、
(五)農人要耕田、先要廢除不平等條約、
(六)工人要做工、先要廢除不平等條約、
(七)商人要經商、先要廢除不平等條約、
(八)學生要讀書、先要廢除不平等條約、
(九)要徹底打倒帝國主義就要努力廢除不平等條約、
(十)反對不徹底的修約的主張、
(十一)實行關稅自主、
(十二)收回內河航行權、
(十三)取消領事裁判權、
(十四)收回租界、
(十五)撤退在華一切外國軍隊、
(十六)以平等互惠為原則、和各國重訂新約、
(十七)擴大反帝國主義運動、
(十八)全世界被壓迫民族聯合起來、
(十九)全國革命的民衆團結起來、
(二十)全世界被壓迫的民族解放萬歲、
(二十一)中華民族解放萬歲、
(二十二)國民革命成功萬歲、
(二十三)中國國民黨萬萬歲、

海自中國國民黨上
員保市黨務指導
委會特別部製發

□日本電影明星夏川靜江□

□自殺新聞與救生局職員黃冠羣 (圭木)

轟動一時之自殺新聞、近已漸罕見於各報矣、人將謂為當局禁止之功、而不知此中曾經一絕大之波折、使各報記者之於救生局、有趦趄莫前之勢、初、自粵振華案發生後、各紙記者遂蠭趨於救生局、時該局招待各記者為黃冠羣君、黃君為人任事熱心、遇有事故發生、必不憚繁勞、詳細報告、故各報記者甚德之、報端遂不時有黃之大名、不料遂遭人之忌、自社會局勸告各報勿登自殺新聞後、遂有人匿名投函社會局、謂黃月受各報津貼、五六十元不等、社會局初亦置之不理、不料繼又連接兩函、所云亦如是、於是社會局遂致函救生局請其察辦、救生局遂致函各報、查詢黃君有無收受津貼情事、各報當以並無此事對、惟黃君自遭此波折、頗覺灰心、而各報記者、亦覺不便再累黃君、故即趦趄不前、實則此事、在黃君當初、完全為救生局着想、諦者試檢視以前之報、見關於救生局撈尸工作、無論其人其事、有無價值、其衣貌服色、各報必詳載無遺、此實黃君之情面關係、而有裨於該局之事也、至津貼問題、聞前有某某二報、為求側勝他人起見、曾擬自動月致三十元於黃、惟因反對刋登自殺新聞之議旋起、即無形打消、黃君自身、或猶未及知也、

□淡芭菰□
□巴黎劇女生涯之一斑□(徵爾自巴黎寄)

□電椅參觀記 (台生)

當我們看到犯罪的人們、在用種種刑具死去的時候、也許會覺得那樣是太殘忍可慘了吧、為人道着想、歐美各國曾設了種種方法、使那些犯人在死去的時候、減少一些精神和肉體上的痛苦、好像用一種(Gas)煤氣、一種Light電光、都比較的那些慘酷的刑具好一些、

某君在美國的時候、當時報紙曾喧傳一年祇十九的少年、為了搶刦案將處以死刑、其方法則用發明沿用不久的電椅、他的形式是、由二人挾着犯人走進電椅間的時候、犯人神經起了刺激、昏軟得幾乎站不起來、然後給他坐在那椅子裏、用海絨在他頭上灑了些冷水、並且給了他一些酒、然後由神父為他禱告、這時犯人為了懺悔、常會不由自主的流下眼淚來、在用了鐵絲罩遮蓋了他頭上的時候、祇有電機—吱—扎—的聲浪、充滿了全屋子、景象是陰慘得很的、這樣幾秒鐘以後、用刑的手續、就那麼終止、不過最後還須醫生用玻璃的小棒、挑去了犯人面上的面幕、證明說一聲、他是死了、

□清代蜀中竹禪上人篆刻般若心經全部拓本□(完)

□菩提薩婆訶竹禪受持□

□幾封名人的短簡 (看雲樓)

庸庵病書之短簡、予既披露於本報、茲更就其他名人之來札中、有涉及凝綠館主者、摘錄如次、凝綠色藝、有目共賞、固無待於褒而始彰、特得名人表揚、益見其品格之高貴耳、

▲陳散原三立

玉華女士照片。至佳。屬題詩句。已寫就。并直條一幅。況世兄聯一副。統乞轉交爲禱。

▲譚瓶齋澤闓

大詩拜誦。欽向欽向。玉華佳劇。尙無暇往觀。妙賞必不虛。頃復將往浴湯泉。俟歸來。更相聞也。(其一)

湖游半月。昨始歸來。得示具悉。玉華新影。謹題一截。別牋錄奉。弟意終右瑟女耳。(其二)

□菊訊 (梅)

▲蓉麗娟自登場以來、頗得內外行之稱許、其所演之寶蓮燈、奇雙會、全本玉堂春、棒打、虹霓關、最為佳妙、老友峪雲山人舒舍予諸先生均盛贊之、前日愚與峪雲山人邀其遊沙發花園、愚為攝數影、并請舍予先生亦攝數影、較愚攝者尤佳、蓉伶家教嚴肅、平日不輕易出外、富春樓等捧之甚力、亦不肯與之同遊、其知自愛可嘉也、

▲馬秀英在共舞臺甚受歡迎、夏月潤君亦知其藝不弱、優禮相待、戲碼均列壓軸、連日上座甚盛、

▲蔣麗霞已來滬、有進上海舞臺說、

□春明新史(二十四) (恨水)

第一回 兒女英雄多情甘作妾 美人名士得意共參軍

半空中一羣鴿子、帶着響鈴、繞着圈圈、在日光裏飛、日光在鴿子背上一閃一閃、羅士傑將右手的鴿子、向空中一抛、鴿子拍的一聲、伸開兩翅、在半空中如射箭一般、繞了半個圈圈加入鴿羣、兩個小孩伸開右手巴掌、比住眉毛、擋住陽光、向天空看那鴿子、笑道、眞不錯、羅士傑很得意的說道、誰也不能找着我這好的、說畢、把那一隻鴿子、也拋入空中、用手拍着兩個小孩子的肩膀道、小四兒小七兒、咱們到街上看去、趙太太在屋子裏向着窗外說道、士傑、你這麼大人了、老是貪玩、將來要在衙門裏給你弄一分差使、你也到衙門裏去喂鴿子嗎、羅士傑對屋子一鼓嘴、說道、廢話、誰給我找差使、姐夫不分白日黑日的運動、也沒有差使在那裏、倒要給我弄差事嗎、說畢、拉了兩個小孩子就跑上門去了、趙太太在屋裏、一紅臉、對羅太太道、媽、聽、這孩子說話、可有個輕重、羅太太道、我早就說了、這孩子沒出息、我將來都靠着姑爺哩、一語未了、羅士傑跑了進來、笑道、媽、姐夫、團圓呀、剛才門口開來一輛大汽車、旁邊還站着四個掛手槍的護兵、開汽車的也是一個兵、小七兒小四兒都嚇跑了、我也納悶、車子怎麼會停在咱們門口、

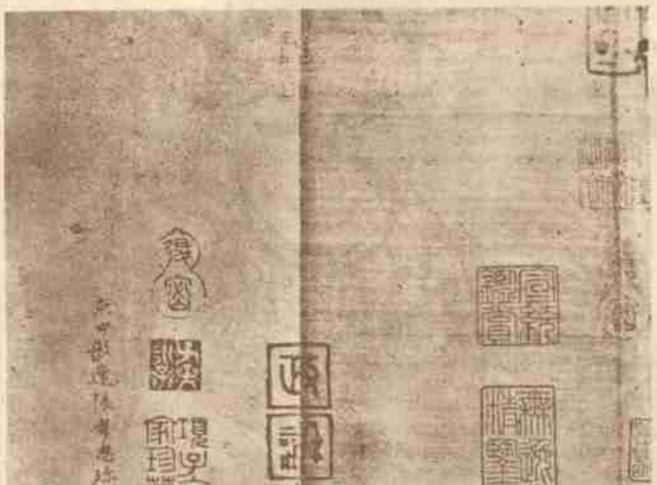

□杜牧之書張好好詩□(九)

雲裳

是中國第一家首創新裝的大公司內分

服裝部
禮服舞衣
服裝便服
大衣披肩
內衣

印染部
聘有藝術
化專技而
自印新類
花樣

裝飾部
爲便利顧
客而備照
且價出售
非常便利

地址靜安寺路一二三一辛
電話西五千一百十九號

凡寄本報信件、以後仍請逕寄上海四馬路望平街七號、以期簡捷、

紫蘭初覘記

（瘦鵑）

以歌舞蜚聲百粵之紫羅蘭女士、乘傳北來而止於滬者、且匝月矣、人以愚生平篤愛紫蘭、時時見之篇章、則以爲此次粵中紫羅蘭之來、必首與握晤、一挹清芬、顧愚以文事牽率、苦無暇晷、致來遑辦此、即女士表演歌舞於上海大戲院者三日、亦未嘗一領略也、吾友王子汝嘉、醉心歌舞、手創蝴蝶歌舞社、已及一年、將於中秋之夕、舉行紀念大會於南京路之市政廳、羅致遊藝數十種、美具難幷、而尤屬意於紫羅蘭、既與馮自由先生一度接洽、頗有允意、因於疇昔之夕、宴之於南洋餐社、以馮先生與紫羅蘭母女等僉欲與愚一晤、因亦折柬見招、愚以七時半往、則嘉賓已先蒞、握手相見、歡若平生、幷有陳越生先生者、自粵中偕來、言辭懇懇、亦有淸之士也、紫女士年十二、玲瓏嬌小、御一白羅之衣、領際綴以絳花、冠一鐘形草編之冠、亦絳色、所謂嬌滴滴越顯紅白者、當之無愧色焉、以久居粵、不甚解滬語、故終席無多言、問以解國語否、則嚦嚦答曰『一些些』、厥聲幽婉、如微風振簫也、其母夫人年四十許、鐵髮、御玄色旗衫、以其氏馬、故皆稱之爲馬太太、坐席之頃、目光時及乃女、知其愛此一顆掌上珠者深矣、是夕肴核甚豐、爲汝嘉所特定、中有炸明蝦一盤、紫女士屏而弗進、母夫人謂平昔向不敢進油炸之品 蓋恐有損歌喉耳、能粵曲絕夥、兼及京劇、唱青衣、頗有是處、此次來滬、將致力於是以圖深造、叩以離滬之期、謂將在一二月以後、行期猶未定也、陳先生言、紫羅蘭一名、在粵中殊普遍、商肆酒樓、多有以此爲名者、而愚所手纂之「紫羅蘭」雜志、亦頗爲粵人所喜愛、歲前之個人小雜志「紫蘭花片」、尤目爲恩物、甚以止刊爲憾云、紫女士抵滬後、亦頗注意於號稱紫羅蘭之商店、嘗理髮於紫羅蘭美容室、執事者知其爲紫羅蘭也 大喜、卻其金不受、謂紫羅蘭理髮於紫羅蘭、理所當然、又焉用金爲、亦佳話也、席間汝嘉與馮陳二先生商定、請紫女士於中秋之夕出席於蝴蝶歌舞大會中、歌粵曲樓東怨、京劇武家坡、益以舞蹈、極視聽之娛、中秋佳節、得此盛會、不虞寂寞矣、

紫[illegible]艷[illegible]題王 丹翁
[illegible]
自從好馬送作[illegible]何[illegible]鳴雞[illegible]
[illegible]兒女後多黃[illegible]公蕉下換
[illegible]王曾[illegible]張文[illegible]外
[illegible]我外人

□紫羅蘭女士舞影□

□王曉籟先生之竇爾墩□

盛愛頤爭產案判決之前

（溫侯）

轟動一時之盛愛頤女士爭產案、業已於前日在臨時法院民庭爲李曾孚推事判決、勝利者屬愛頤、而愛頤之妹芳頤、亦因此得以坐享其利、關中國新社會女子承受遺產之記錄、殊有令人注意之價値、記者ㄔ敏、關於此案未判決前之情形、略有所悉、敢爲讀者報告、

初盛女士提出訴訟時、與其妹芳頤實已互相密合、約定如一訴而不勝者兩人當聯名上訴、苟上訴而仍歸失敗者、則當同出一走、幷數萬元之津貼亦棄之、蓋早具破釜沉舟背城一戰之志矣、九月五日第一次庭訊後、李推事以「家庭和睦」四字勸在外和解、雙方律師因各向其當事人請示、愛頤心動、昇頤（即被告）亦表贊成、無奈愛頤之退步既微、昇頤之許諾又不切實、和解終告絕望、催審狀呈入法院後、囑使李推事大感爲難、因此案實係全國女界爭產之嚆矢、或准或否、關係至巨、乃與其他各推事及何院長等再度會議、集徵衆見、結果則贊成直原告者居多數、何院長亦以政府甫經頒佈之法律、非斷然實行不足以昭威信、乃決定判決愛頤勝訴、將盛杏孫遺產作七份勻分之、

又聞判決之後、昇頤頗覺不甘、擬即聲明上訴、後經族人從中調停、爲免滿傷兄妹間之感情起見、遂勉強承受、不復再訟矣、

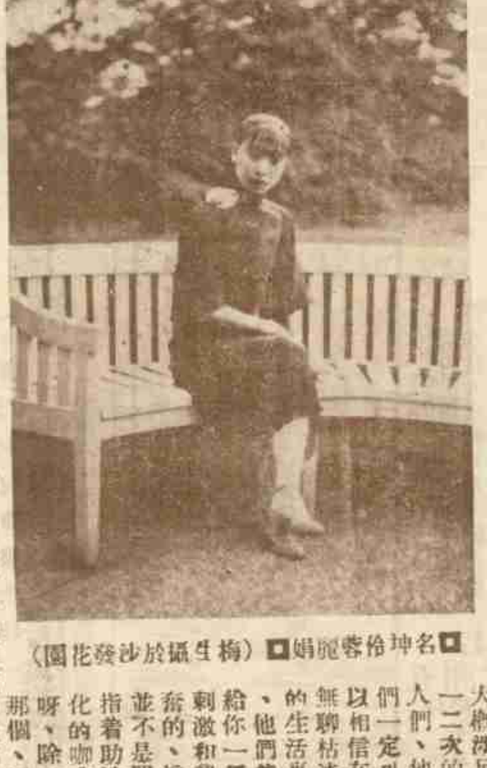

□名坤伶蓉麗娟□（梅生攝於沙發花園）

咖啡

（台生）

近來我們在飯後、有時也喝上一杯咖啡、似乎在喝不慣的人、有些異樣、但現在上海近來很盛行的 Cafe"、時下少年誰不趨之若狂、大概涉足一二次的人們、他們一定可以相信在無聊枯淡的生活裏、他們能給你一種刺激和興奮的、這並不是單指着助消化的咖啡呀、除了那個、還有彈入心底撩人情懷的音樂肉感的腿部和扭擺腰部的舞女和侍女、它們、伊們、至少也許能使你感到滿足的、

好像有人說過、預備組織一種文藝性質的咖啡座、在熱氣騰騰的咖啡座位上、能有那麼幾個稍可人意而讀過一些至少是近代文藝的侍女、就是你孤單得真沒有伴侶的時候、在裏面消磨那麼二三小時、至少可以說甜蜜而暢快的、這樣美的藝術的組織呀、我正在等着、

□本報駐津記者葉畏夏先生之賣馬當鐧□

宋美齡訪道補記

（小木）

蔣總司令牙疾將愈之時、宋美齡夫人曾於一日之上午、驅車赴崑山路十九號景林堂訪道、隨行者秘長孟洪然及另一衛士、講道者爲一老牧師、宋至已十一時二十五分、適時即已講畢、宋氏意似爲未饜、當即詳詢牧師寓所、次日即驅車而往、晤談甚久、所詢者爲二問題、一爲十字架之意義、一即復活之事跡、老牧師解答甚詳、宋氏甚爲欣悅、翌日、蔣總司令遂出宏恩醫院矣、宋奉耶教、國人知之甚詳、至蔣總司令之對耶教、是否信仰、嘗爲國人所欲知、據戴季陶先生言、總司令平素對佛學甚有研究、故其信仰耶教、至今尚成一問題也、誌之於此、以供一般信教者之談助、

韋廉士嬰孩自己藥片

可保各國小孩康壯喜樂因其能治小兒腸胃各症也已曾救治十數萬小孩之生命矣

上海江西路六十號韋廉士醫生藥局啓

愛讀畢倚虹先生著作者請讀黑暗上海

黑暗上海　畢倚虹著

◉全書六集　現已出版
◉定價叁元　特價對折
▲持有預約劵者請至本館領取

上海畫報出版部啓

□天上人間（十）

（恨水）

第一回　家住綠楊邊風來欲醉　香分紅女伴客去添愁

人一回了官，行遍中國，也不會有良好的環境。若要改良，非出洋不可。至於教育界，環境本來好，就不用得遷地爲良了。」一說到這裏，車子停住，已經到了德國飯店。周秀峯跟着劉子厚一進門，那飯店裏的西崽；就對劉子厚點頭一笑道：「太太早來了。」飯店裏的西崽，向來架子是大的，不大愛理人。這又是外國人開的飯店，西崽的身價，越發高了。劉子厚這樣得西崽的歡迎，倒出於周秀峯意料以外。但是憑這一點看來，劉子厚花的錢，也就可觀了。這時，劉太太先開了一瓶汽水，喝着等候。見他們前來，也學了中國人，點了一個頭，周秀峯道：「我是很不客氣的，一請就到。」劉太太笑了一笑，讓出橫頭的主席，給劉子厚坐了，周秀峯和劉太太，便坐在兩對面。劉子厚拿起桌上的菜牌子看了一看，順手遞給周秀峯，將手搖了一搖，問道：「吃點什麼酒？叫他們開一瓶白蘭地吧？」周秀峯道：「不喝酒罷。我的量小，有半杯就醉了。何必開一瓶子？」劉子厚道：「喝點甜的得了。」說着，拗手對站在旁邊的西崽，揚了一揚。一會工夫，就取來兩瓶酒，一瓶是白蘭地，一瓶是葡萄酒。劉太太那瓶汽水，只喝了大半杯。她嫌甜的水，吃飯有些不對口味，又新開了一瓶鹹的。周秀峯勉強喝了兩杯葡萄酒，也覺脖子以上有些熱烘烘地，停了沒喝。看看劉子厚酒杯裏，那一杯白蘭地，也就不過喝了一大半。

百齡機

上海九福公司發行

房事過度

精，是生命之寶物！若房事過度，則大耗精液，以致身弱腰痠，未老先衰，有此現象者，宜速服百齡機補片，能壯腎水，生精血，使其漸漸復元，挽救虛損，恢復元氣，連服數瓶，凡遺精腰痛諸病，立即痊愈，一試便知。

大瓶二元　小瓶一元

發髮藥水

羅威公司出品

確有脫髮重生之效力

每瓶二元

上海中法藥房總經理

◉定印利用牋封
◉可謂便宜之至
▲何必再用普通市售的洋紙牋封呢？

貴處若用定印牌號牋封、不論何種紙張式樣、如托敝社以利用紙印刷、但照貴處向來買價付給、無不可以照辦、外埠郵費、亦由敝社担任、當此提倡國貨之際、但以戰退外貨爲第一目的　決不計較利益、倘希合力扶助、至所欣盼、來函請將式樣及貨價由郵掛號寄上海梅雪路家庭工業社天虛我生收（附白）定印信牋至少一千起碼　定印信封五百起碼如印名片至少二百張起碼、否則印工寄費、兩不合算幸加垂諒、

謹防傷風　上服

庫阿可斯

拜耳大藥廠

本品爲專治傷風以及呼吸氣管一切疾患之特效藥

濕溫

卽傷寒之一，亦即瘧疾之重者也，觀夫濕溫將愈之際，往往轉而成瘧，乃可知矣，此蓋夏天所受之風寒濕熱，發作於秋季，來勢頗猛，爲日頗久，須經七日一變，而後知其輕重，惟有速服

撲瘧十粒丸

最爲對症，立見奇功，且此丸王道穩妥，遠勝金雞納百倍，一試便知矣。

（每罐六十粒●售大洋一元）

上海四馬路中西大藥房總經理

全國（中西）（中法）及各大藥房均有出售

補精　補神　補氣　補血

自來血四大補力

精薄則滑力衰弱……自來血補精髓充足腎臟堅固……服
神衰則眼花撩亂……自來血服後威嚴出衆神氣過人……服
氣虛則哮喘咳嗽……自來血服後助氣行血肺體健全……服
血虧則面色萎黃……自來血服後容光煥發肌肉豐腴……服

▲定價大瓶二元　小瓶一元二角

上海五洲大藥房發行

分店靶子路　大鐵橋　五洲各分店及各大藥房均有出售